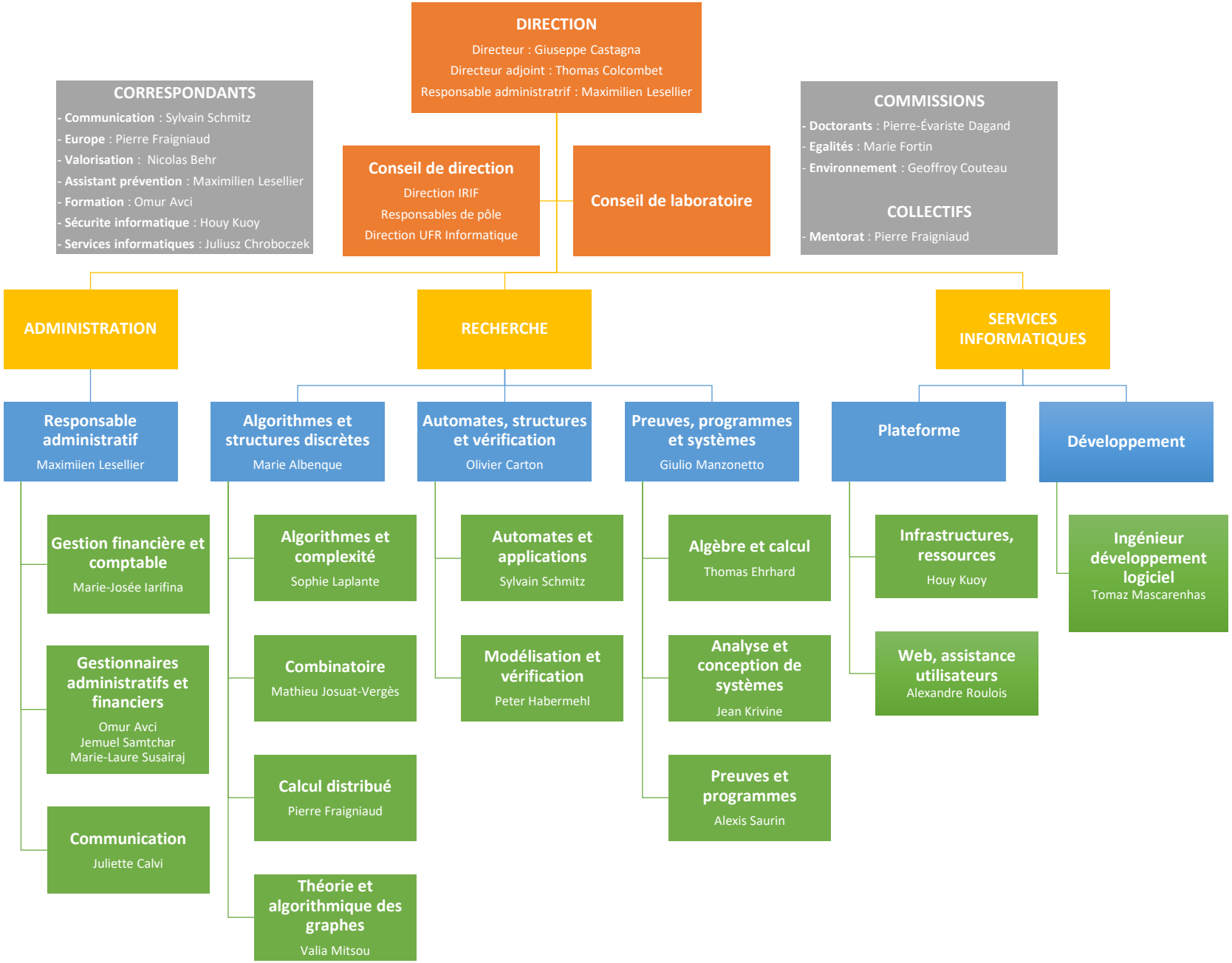
DIRECTION
Directeur : Giuseppe Castagna
Directeur adjoint : Thomas Colcombet
Responsable administratrif : Maximilien Lesellier
CORRESPONDANTS
- Communication : Sylvain Schmitz
- Europe : Pierre Fraigniaud
- Valorisation : Nicolas Behr
- Assistant prévention : Maximilien Lesellier
- Formation : Omur Avci
- Sécurite informatique : Houy Kuoy
- Services informatiques : Juliusz Chroboczek
Conseil de direction
Direction IRIF
Responsables de pôle
Direction UFR Informatique
Conseil de laboratoire
COMMISSIONS
- Doctorants : Pierre-Évariste Dagand
- Egalités : Marie Fortin
- Environnement : Geoffroy Couteau
COLLECTIFS
- Mentorat : Pierre Fraigniaud
ADMINISTRATION
RECHERCHE
SERVICES INFORMATIQUES
Responsable administratif
Maximiien Lesellier
Algorithmes et structures discrètes
Marie Albenque
Automates, structures et vérification
Olivier Carton
Preuves, programmes et systèmes
Giulio Manzonetto
Plateforme
Développement
Gestion financière et comptable
Marie-Josée Iarifina
Gestionnaires administratifs et financiers
Omur Avci
Jemuel Samtchar
Marie-Laure Susairaj
Communication
Juliette Calvi
Algorithmes et complexité
Sophie Laplante
Combinatoire
Mathieu Josuat-Vergès
Calcul distribué
Pierre Fraigniaud
Théorie et algorithmique des graphes
Valia Mitsou
Automates et applications
Sylvain Schmitz
Modélisation et vérification
Peter Habermehl
Algèbre et calcul
Thomas Ehrhard
Analyse et conception de systèmes
Jean Krivine
Preuves et programmes
Alexis Saurin
Infrastructures, ressources
Houy Kuoy
Web, assistance utilisateurs
Alexandre Roulois
Ingénieur développement logiciel
Tomaz Mascarenhas